APRESENTAÇÃO

PROCESSO DE VENDAS

PRINCIPAIS TÓPICOS

- PROCESSO DE VENDAS
- PROPOSTA TÉCNICA/COMERCIAL
  - DEFINIÇÕES DOS TERMOS
  - ATIVIDADES - PROCESSO DE COTAÇÃO
  - FLUXOGRAMA DO PROCESSO
  - PDCA - PROCESSO DE CORREÇÃO
  - PLANILHA DE CONTROLE DOS ERROS
- ATIVIDADES A SEREM MELHORAS
- DEFINIÇÃO DE PRIORIDADES

PROCESSO DE VENDAS
FOCO EM COTAÇÕES

COTAÇÃO

- PROSPECÇÃO DE CLIENTES
- IDENTIFICAÇÃO DO LEAD
- QUALIFICAÇÃO DO LEAD
- PROPOSTA TÉCNICA/COMERCIAL

NEGOCIAÇÃO

- NEGOCIAÇÃO DE PREÇO
- ACOMPANHAMENTO DO PROCESSO
- REVISÃO DA PROPOSTA
- CONCLUSÃO DA VENDA
- AVALIAÇÃO DA DECISÃO DO CLIETE

OPERAÇÃO

- Cadastro do cliente
- Recebimento do pedido
- Processamento do pedido
- Avaliação de crédito
- ...

PROPOSTA TÉCNICA / COMERCIAL
DEFINIÇÕES

- **Vendedor**: Gestor de contas, Representante, Parceiro responsável por solicitar a cotação
- **Orçamentista**: analista/especialista responsáveis por elaborar o orçamento
- **Assistente**: assistente/estagiário responsável por verificar as informações e atuar nas atividades de suporte ao orçamento
- **Verificador**: assistente responsável por receber a solicitação de orçamento, incluir na lista de cotações e verificar se foram enviadas todas as informações necessárias para a realização do orçamento
- **Tipo de comunicação**: e-mail, telefone, Teams, Whatsapp, pessoal, reuniões, visitas técnicas, etc...
- **Documentação**: check-list, fotos, plantas/cortes (dwg, pdf), planilhas, relatório de visita técnica, e-mails, documentação técnica, memoriais, etc... todo tipo de documento com informações necessárias para elaboração completa da cotação
- **Abertura do processo**:
    - criar pasta na rede e gravar todos os documentos recebidos
    - solicitar impressão das plantas/cortes
    - incluir solicitação na lista de orçamentos
    - criar capa
    - imprimir documentação necessária
    - acompanhar se toda a documentação foi impressa no prazo
    - conferir se todas as informações estão corretas e disponíveis.
- **Planilha de controle de orçamentos**: planilha em excel para registro das solicitações de cotações
- **Briefing Técnico**: reunião técnica para definição do conceito do sistema de refrigeração e os tipos de equipamentos que serão usados

Vendas e Marketing

Equipe em 2025

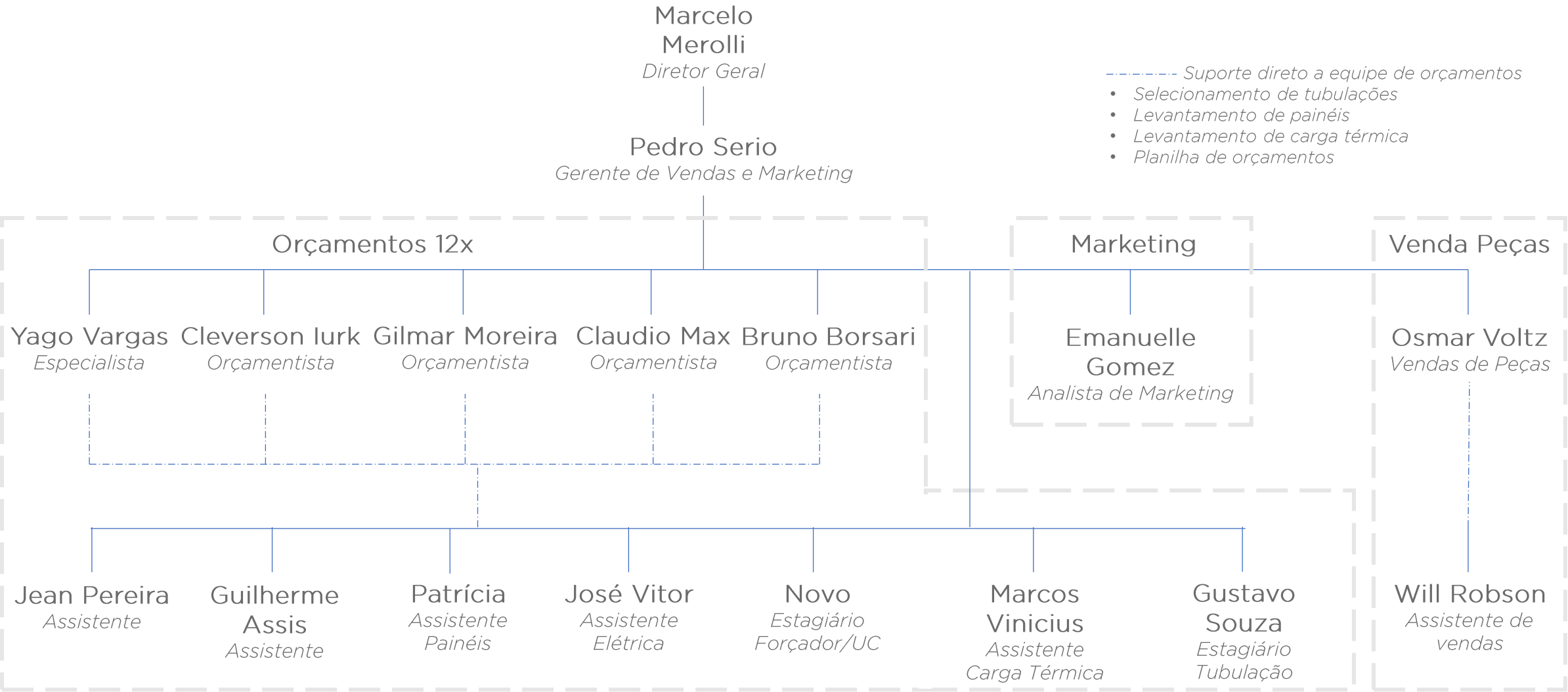

Vendas e Marketing

Equipe em 2025

COMPLEXIDADE

- Em 2024, 35% vendas industriais
- Aplicações cada vez mais específicas
- Soluções novas com itens especiais

AGILIDADE

- Crescimento do faturamento
- Volume maior de orçamentos
- Menor taxa de conversão, devido alta competitividade e perfil do mercado industrial

PRECISÃO

- Aumento na qted de erros
- Competitividade mais acirrada no mercado

COMPETÊNCIAS

- Desenvolvimento da equipe
- Melhor performance

Vendas e Marketing

Estrutura 2025

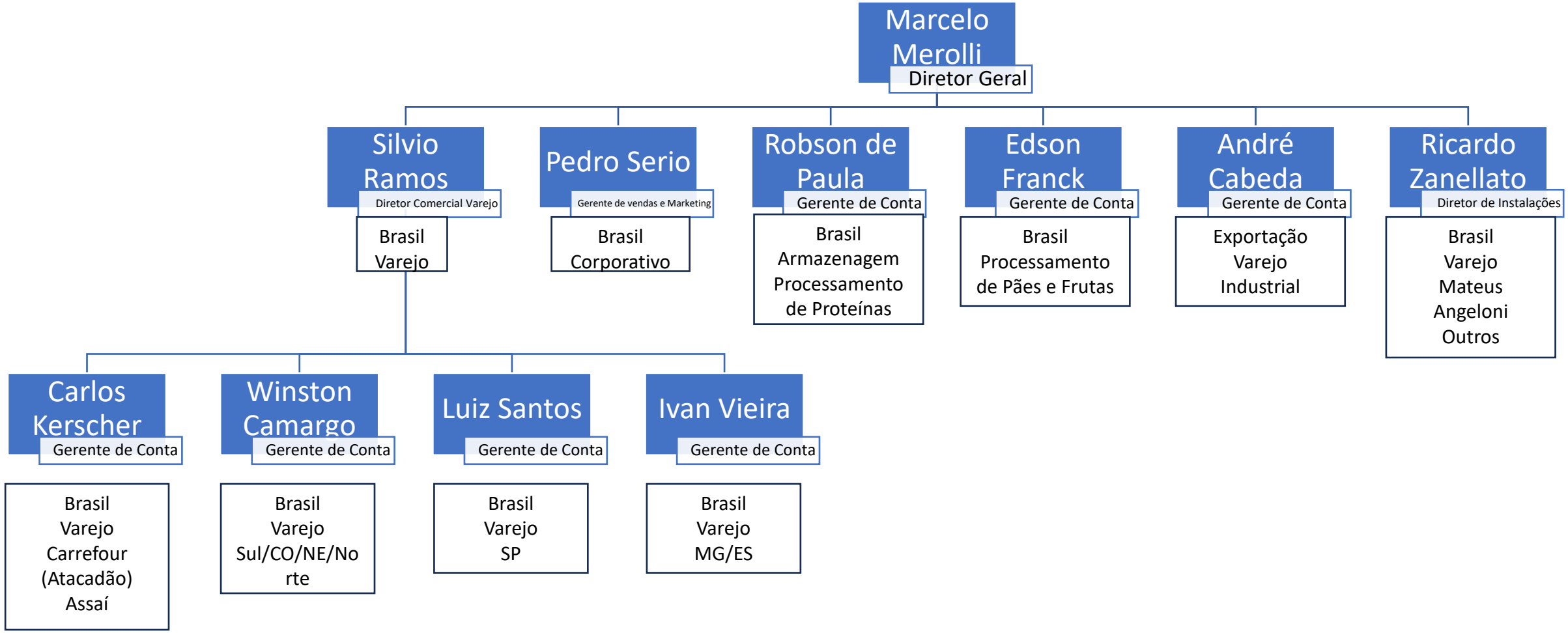

PROPOSTA TÉCNICA / COMERCIAL
ATIVIDADES – PROCESSO DE COTAÇÃO

ANÁLISE DE INFORMAÇÕES (ETAPA 1)

- Recebimento da DOCUMENTAÇÃO
- Abertura do processo
- Avaliação das informações (prazo de 48h)
- Elaboração das perguntas
- Enviar as perguntas para o ORÇAMENTISTA
- Revisão das perguntas
- Solicitação das informações faltantes
- Recebimento e análise das respostas do VENDEDOR
- Avaliação e questionamento das respostas recebidas do VENDEDOR

Resp. pelas Atividades:
- Verificador
- Orçamentista
- Assistente

REALIZAÇÃO DOS CÁLCULOS (ETAPA 2)

- Carga térmica (CT)*
- Verificação da CT
- Briefing
- Seleção de equipamentos
- Aprovação dos equipamentos
- Painéis térmicos
- Verificação dos painéis
- Cotação dos painéis
- Cálculo vazões/forçadores*
- Verificação das vazões/forçadores
- Cálculo de tubulações e válvulas
- Verificação das tubulações e válvulas
- Cotação de itens especiais (transp. vertical)
- Follow-up das cotações

ELABORAÇÃO DO ORÇAMENTO (ETAPA 3)

- Planilha de máquinas e CT
- Planilha de orçamentos
- Revisão das planilhas
- Envio para aprovação
- Revisão do orçamento
- Identificação e correção dos erros
- Envio para o VENDEDOR
- Registro do erros
- Ação corretiva
- Implementação da solução

* - Cálculo de carga térmica para câmaras > 4m de PDL são realizados pelos ORÇAMENTISTAS, e para seleção de forçadores para fluido secundário, os assistentes estão sendo treinados.

PROPOSTA TÉCNICA / COMERCIAL
FLUXOGRAMA DO PROCESSO

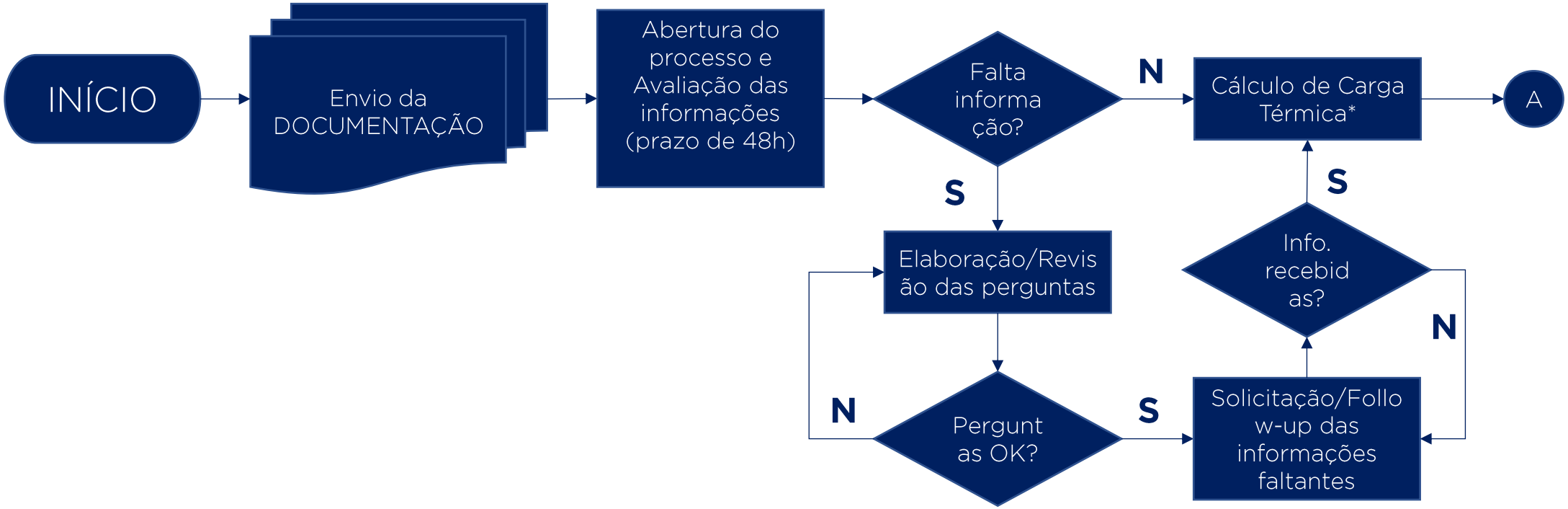

PROPOSTA TÉCNICA / COMERCIAL
FLUXOGRAMA DO PROCESSO

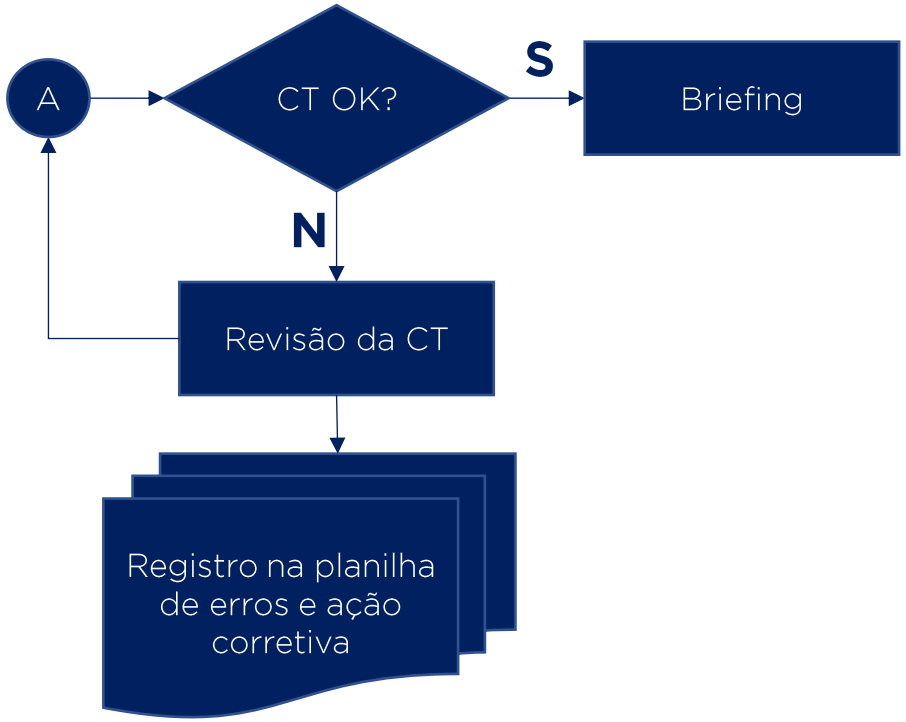

PROPOSTA TÉCNICA / COMERCIAL
IDENTIFICAÇÃO E CORREÇÃO DOS ERROS

- P – planejar
  - Identificar os erros
  - Registrar os erros
- D – desenvolver
  - Definir as ações corretivas (soluções)
  - Implementar as ações corretivas
  - Divulgar as ações corretivas a todos da equipe
- C – checar
  - Acompanhar o resultado da implementação das ações corretivas
- A – Agir
  - Revisar as ações corretivas se necessário

PROPOSTA TÉCNICA / COMERCIAL
ATIVIDADES A SEREM MELHORAS

Resp. pelas Atividades:
- Verificador
- Orçamentista
- Assistente

ANÁLISE DE INFORMAÇÕES (ETAPA 1)

- Recebimento da DOCUMENTAÇÃO
- Abertura do processo
- Avaliação das informações (prazo de 48h)
- Elaboração das perguntas
- Revisão das perguntas
- Solicitação das informações faltantes
- Recebimento e análise das respostas do VENDEDOR
- Avaliação e questionamento das respostas recebidas do VENDEDOR

REALIZAÇÃO DOS CÁLCULOS (ETAPA 2)

- Carga térmica (CT)*
- Verificação da CT
- Briefing
- Seleção de equipamentos
- Aprovação dos equipamentos
- Painéis térmicos
- Verificação dos painéis
- Cotação dos painéis
- Cálculo vazões/forçadores*
- Verificação das vazões/forçadores
- Cálculo de tubulações e válvulas
- Verificação das tubulações e válvulas
- Cotação de itens especiais (transp. vertical)
- Follow-up das cotações

ELABORAÇÃO DO ORÇAMENTO (ETAPA 3)

- Planilha de máquinas e CT
- Planilha de orçamentos
- Revisão das planilhas
- Envio para aprovação
- Revisão do orçamento
- Identificação e correção dos erros
- Envio para o VENDEDOR
- Registro do erros
- Ação corretiva
- Implementação da solução

* - Cálculo de carga térmica para câmaras > 4m de PDL são realizados pelos ORÇAMENTISTAS, e para seleção de forçadores para fluido secundário, os assistentes estão sendo treinados.

PROPOSTA TÉCNICA / COMERCIAL
DEFINIÇÃO DE PRIORIDADES

1. **Avaliação das informações (prazo de 48h)**
   - Definição e treinamento de uma pessoa para avaliação inicial de todos os orçamentos na sua entrada
   - Aprimoramento do documento para solicitação das informações (check-list)
   - Orientação dos VENDEDORES em relação ao levantamento/preenchimento das informações
2. **Cálculo vazões e seleção de forçadores**
   - Treinamento do Jean/Gabriel
   - Treinamento do Cleverson e Pedro
3. **Cálculo de carga térmica**
   - Treinamento do Cleverson e Pedro para realização dos cálculos de carga térmica para câmaras de grande e médio porte
4. **Registro do erros, ação corretiva e implementação da solução**
   - Criação de uma planilha para registrar os erros, definir ações corretivas, implementar a solução e acompanhar o resultado